

- ## REFERENCIAS
- 1 CONEXION SURTIDOR
 - 2 CONEXION HIPOCLORADOR
 - 3 CONEXION PRESOSTATO Y CABLE DE COMANDO BOMBA

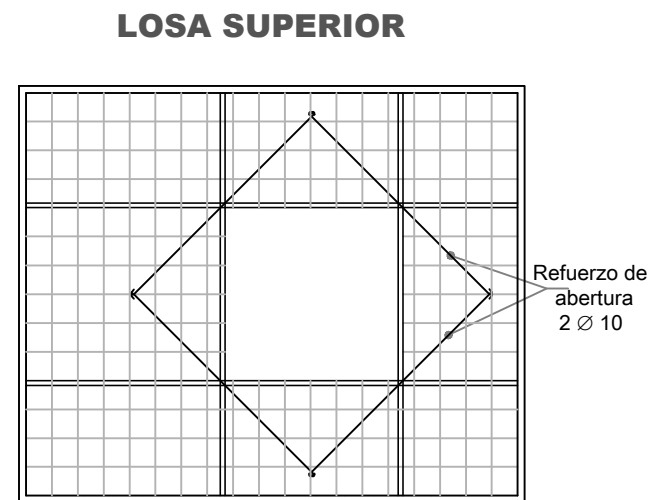

Dimensiones: 2,70 m x 2,20 m
Espesor: 15 cm
Armadura: # \varnothing 10 c/15 cm
Refuerzo en abertura: 2 \varnothing 10

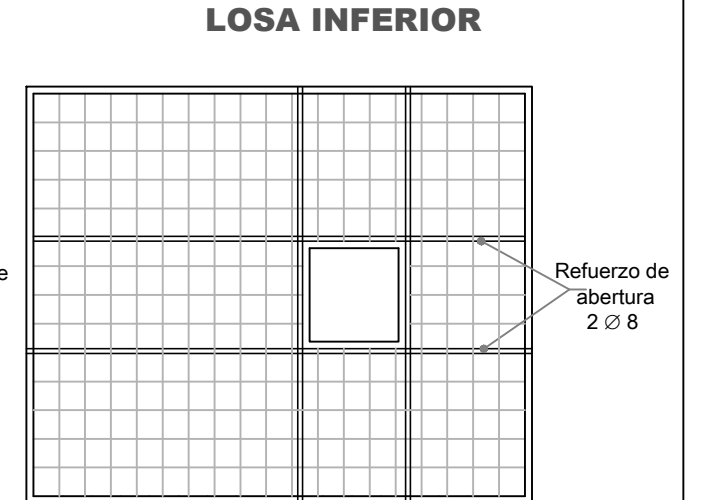

Dimensiones: 2,70 m x 2,20 m
Espesor: 15 cm
Armadura: Doble malla # \varnothing 8 c/15 cm
Refuerzo en abertura: 2 \varnothing 8

**DETALLE DE CHAPA ANTIDESLIZANTE
(SEMILLA DE MELÓN $\frac{1}{8}$ ")**

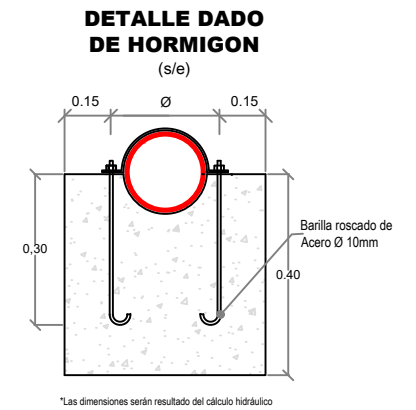
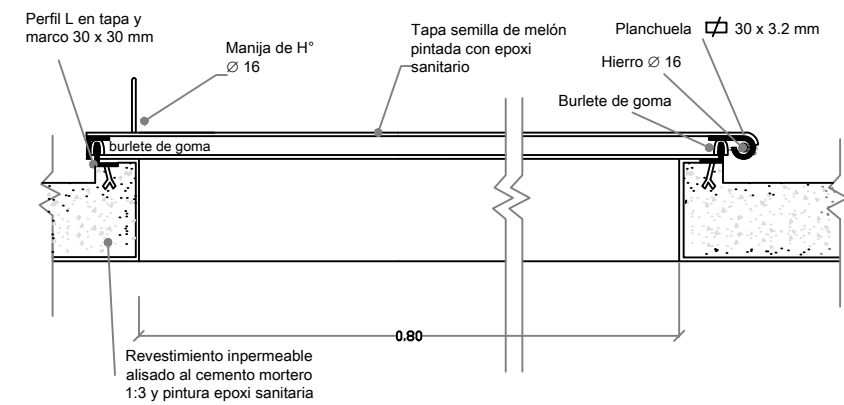

NOTAS:

- 1.-LAS PIEZAS ESPECIALES Y DADO DE HORMIGÓN SERÁN EN FUNCIÓN DEL Ø DE LA CAÑERÍA DE IMPULSIÓN Y NEXO
2.-LAS PAREDES DEBERÁN SER PINTADAS CON PINTURA EPOXI SANITARIA.

| | | | |
|--|--------------|---|--|
|  San Juan Gobierno  Ministerio de Infraestructura Agua y Energía  OSSE | | | |
| DIBUJÓ | DEPARTAMENTO | LOC: DPTO.: | |
| PROYECTÓ | GERENCIA | PLANO TIPO: CÁMARA SUBTERRÁNEA PARA PERFORACIÓN | |
| JEFE PROYECTO | PRESIDENCIA | ESCALA: S/E | |
| | | FECHA: Noviembre/2020 | |
| | | PLANO N°: TPF-CSP-5-R1 | |